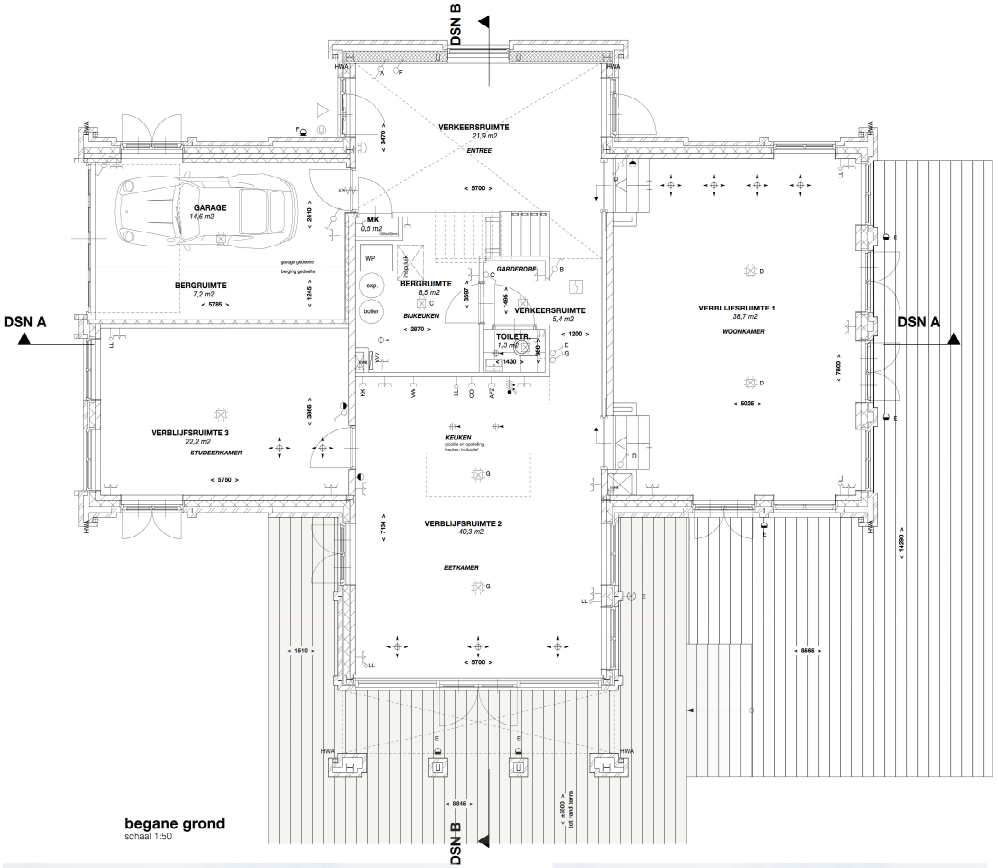

begane grond
schaal 1:50

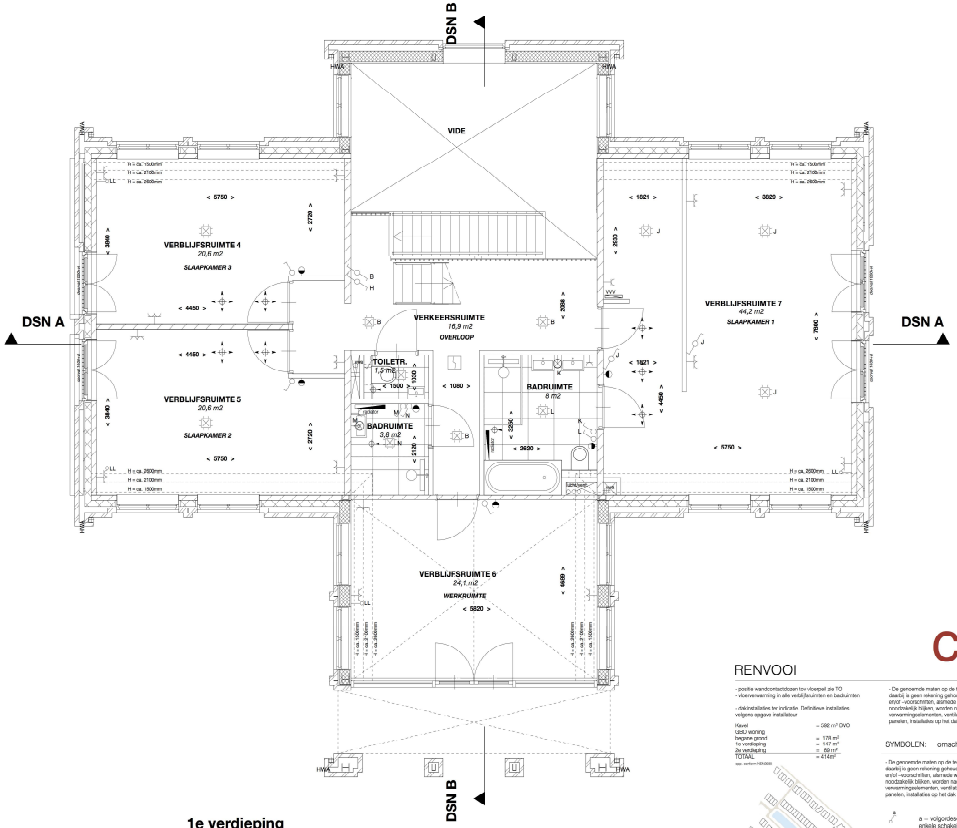

1e verdieping
schaal 1:50

voorgevel
schaal 1:100

gevel links
schaal 1:100

achtergevel
schaal 1:100

concept

RENVOOI

- positie wandcontactdozen tbv vloerpall zie TO
- vloerverwarming in alle vertrekken en badkamers

- dakinstallatie tbv infiltratie. Definitieve installatie volgens opgave installateur

Hand
GBLV woning = 588 m³ DVO
begane grond = 176 m²
1e verdieping = 147 m²
de verdieping = 59 m²
TOTAL = 474m²
app. verdeel 4 kamers

- De genoemde maten op de tekeningen zijn niet exact. Alle genoemde maten zijn 'circa' maten (in millimeters), daarbij is geen rekening gehouden met enige wandafwerking. Wijzigingen ter voldoening aan (semi)overheidseisen en/of -voorschriften, aanleidende wijzigingen in maatvoering en materiaalkeuze die tijdens de uitvoering van het werk noodzakelijk blijken, worden nadrukelijk voorbehouden. De rp/ de tekening aangegeven elektrische verwarmingselementen, ventilatieventielen, lichtpunten, wandcontactdozen, schakelaars, meperiekuik, apparen, PV panelen, installaties op het dak e.d. zijn indicatief.

DYMDOLCN: omschrijving: DYMDOLCN: omschrijving:

- De genoemde maten op de tekeningen zijn niet exact. Alle genoemde maten zijn 'circa' maten (in millimeters), daarbij is geen rekening gehouden met enige wandafwerking. Wijzigingen ter voldoening aan (semi)overheidseisen en/of -voorschriften, aanleidende wijzigingen in maatvoering en materiaalkeuze die tijdens de uitvoering van het werk noodzakelijk blijken, worden nadrukelijk voorbehouden. De rp/ de tekening aangegeven elektrische verwarmingselementen, ventilatieventielen, lichtpunten, wandcontactdozen, schakelaars, meperiekuik, apparen, PV panelen, installaties op het dak e.d. zijn indicatief.

- beton (fhv gradiet)
- gevel metselwerk 100mm
- helkuvenstaren
- gedetrimm
- gipsi
- prefab beton
- isolatie
- samengestelde houten constructie
- opslaanmbaar

- a – volgordeschakeling
- enkele schakelaar
- wisselschakelaar
- serieschakelaar
- kruisschakelaar
- mech. ventilatie / bediening
- enkele wandcontactdoos
- dubbele wandcontactdoos
- perilex
- plafondlichtpunt / centraaldoos
- rookmelder
- bel / schel
- hekelsaker
- thermostaat bediening + vloerverwarming
- wandlichtpunt / buitenverlichting zonder armatuur
- buitenverlichting / wandlamp aanl. incl. armatuur
- aansluitpunt twitsiert
- lcw lieting / niet twitsiert
- elektr. radiator – aansluitpunt
- afvoer / toevoer ventilatie
- vloervorwarmingverdeler / aansluitpunt
- warmtepomp
- expansievat / buffervat
- WTW
- omvormer tbv PV panelen
- opstelplaats hoiive
- opstelplaats wasmachine
- opstelplaats wasdroger

Coderingen:

afc	afzuigkap
co	combi-oven
er	elektrische radiator
kk	koelkast
vm	vaatwasmachine
wtw	warmteterugwinning
wp	warmtepomp
wm	wasmachine
wd	wasdroger
ll	low lieting
th	thermostaat
vv	vloerverdeler

VH VLIETHAVEN
FIJNSCHRINERIJAM-VINDERLIRG

ONTWIKKELING
Vliethaven B.V.

Villa

ROUWNUMMER
29

SCHAAL	1:50/100
FORMAAT	297x1051
DATUM	02/07/21
FASE	
BLAD	
BLADNR.	1 van 2

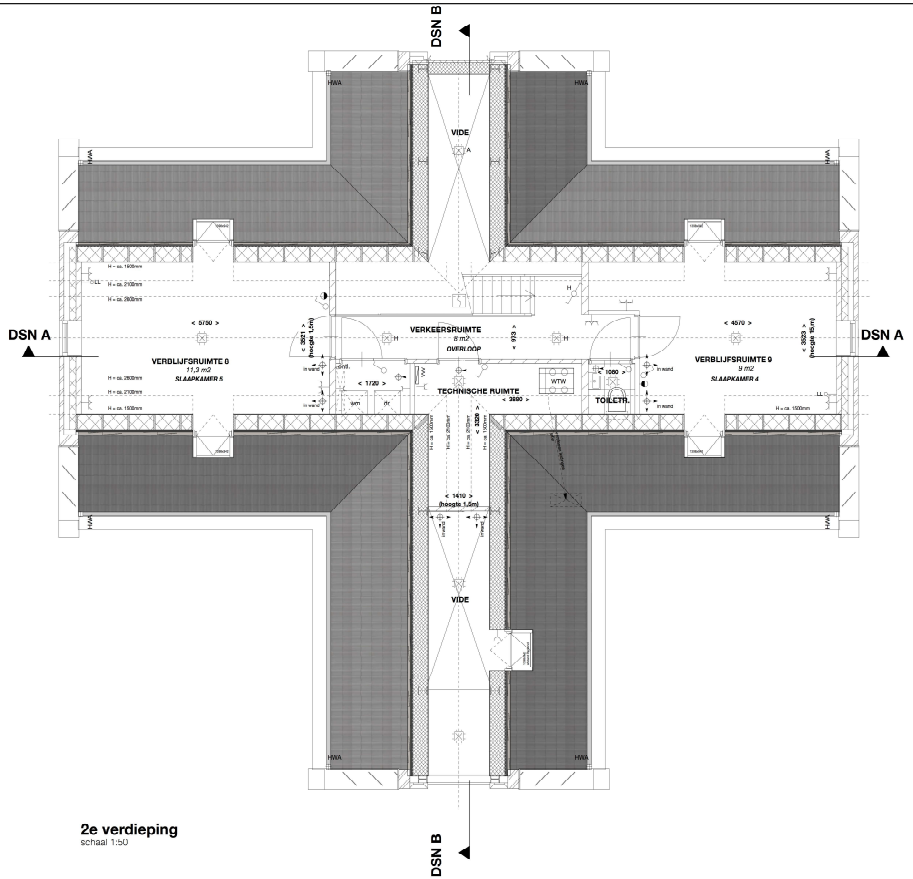

2e verdieping
schaal 1:50

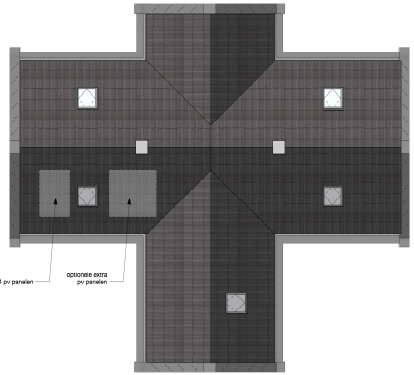

dak
schaal 1:100

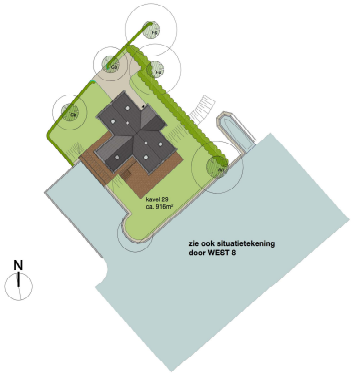

situatie
schaal 1:500

concept

RENVOOI

- positie wandcontactdozen tbv vloerpaal zie TO
- vloerverwarming in alle vertrekken en badkamers

- dakinstallatie tbv infiltratie. Definitieve installatie volgens eigeen installateur

Kavel = 986 m² OVO
GBLV woning
begane grond = 176 m²
1e verdieping = 147 m²
2e verdieping = 89 m²
TOTAL = 412 m²
bgo: verkoop 08/2020

- De genoemde maten op de tekeningen zijn niet exact. Alle genoemde maten zijn 'circa' maten (in millimeters), daarbij is geen rekening gehouden met enige wandafwerking. Wijzigingen ter voldoening aan (een) overheidseisen en/of -voorschriften, aanleidende wijzigingen in maatvoering en materialenkeuze die tijdens de uitvoering van het werk noodzakelijk blijken, worden niet afzonderlijk voorgelegd aan de opdrachtgever. De op de tekening aangegeven elektrische verwarmingselementen, ventilatieventilator, lichtpunten, wandcontactdozen, schakelaars, meperkelijk, apparen, PV panelen, installaties op het dak e.d. zijn indicatief.

DYMOOLCN: omschrijving: DYMOOLCN: omschrijving:

- De genoemde maten op de tekeningen zijn niet exact. Alle genoemde maten zijn 'circa' maten (in millimeters), daarbij is geen rekening gehouden met enige wandafwerking. Wijzigingen ter voldoening aan (een) overheidseisen en/of -voorschriften, aanleidende wijzigingen in maatvoering en materialenkeuze die tijdens de uitvoering van het werk noodzakelijk blijken, worden niet afzonderlijk voorgelegd aan de opdrachtgever. De op de tekening aangegeven elektrische verwarmingselementen, ventilatieventilator, lichtpunten, wandcontactdozen, schakelaars, meperkelijk, apparen, PV panelen, installaties op het dak e.d. zijn indicatief.

- beton (fw gestort)
- gevel metselwerk 100mm
- hellende dakvlakken
- gaatwinn
- gipsbeton
- prefab beton
- isolatie
- samengestelde houten constructie
- opslaanmbaar

- a – volgordeschakeling
- enkelde schakelaar
- wisselschakelaar
- serieschakelaar
- kruisschakelaar
- mech. ventilatie / bediening
- enkele wandcontactdoos
- dubbele wandcontactdoos
- perilex
- plafondlichtpunt / centraaldoos
- rookmelder
- bel / schel
- hekkensluiter
- thermostaat bediening + vloerverwarming
- wandlichtpunt / buitenverlichting zonder armatuur
- buitenverlichting / wandlamp aanl. incl. armatuur
- aanslijtpunt twitrwerf
- lcow kleiling / niet twitrwerf

- elektr. radiator – aansluitpunt
- afvoer / toevoer ventilatie
- vloervoorwarmingverdeler / aansluitpunt
- warmtepompe
- expansievat / buffervat
- WTW
- omvormer tbv PV panelen
- opstelplaats: hoiive
- opstelplaats wasmachine
- opstelplaats wasdroger

Coderingen:

afc	afzuigkap
co	combi-oven
er	elektrische radiator
kk	koelkast
vm	vaatwasmachine
wkw	warmteterugwinning
wb	warmtepomp
wm	wasmachine
wd	wasdroger
LL	low kleiling
th	thermostaat
vv	vloerverdeler

gevel rechts
schaal 1:100

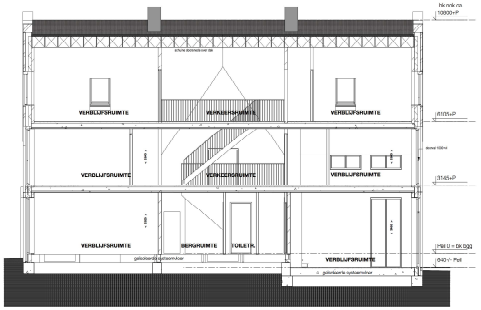

doorsnede AA
schaal 1:100

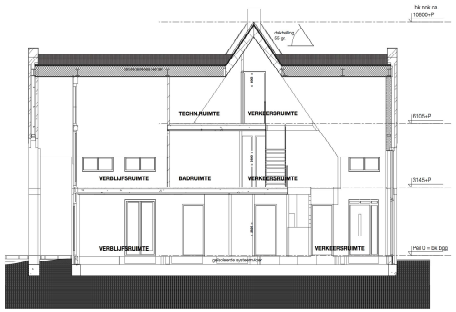

doorsnede BB
schaal 1:100

VLIETHAVEN
FIRSCHENTAM-VINDERLIRG

ONTWIKKELING
Vliethaven B.V.

Dreefwoningen

ROUWNUMMER
29

SCHAAL	1:50/100
FORMAAT	297x1051
DATUM	02/07/21
FASE	
BLAD	
BLADNR.	2 van 2